

PENEDÈS RUTA VIQUET

ELS ORÍGENS DEL VI I EL CAVA



ARQUEOLOGIA
CAVA
HISTÒRIA
MALVASIA
VI

MUSEUS

NÚM. **0001** PREU **15€**



Viquet. Els orígens del vi i el cava és una proposta de descoberta de la riquesa cultural al voltant de la vinya, el vi i el cava del Penedès. Un únic tiquet que ens permetrà viatjar i endinsar-nos als cinc espais penedesencs que ens parlen de les arrels del vi i del cava, tan profundes al nostre territori. A través de relats, sensacions, història i art ens convertirem en ambaixadors de tot aquest patrimoni vitivinícola.

Un trajecte on les parades les tries tu i l'equipatge és lleuger: una copa que s'omplirà de mil i una històries sobre la vinya, el vi, el cava i la malvasia.

T'hi animes?

A la portada de dalt a baix: Moscatell (detall), pintura a l'oli sobre taula de Josep Mirabent, 1870 (VINSEUM) / Bota congrenyada o vaixell de congreny, fusta de castanyer, segle XIX (VINSEUM)

D'esquerra a dreta de dalt a baix: Il·lustració de la fil·loxera i els seus efectes apareguda a 'Conferència sobre fil·loxera vastatrix', D. Joseph Presta, 1880 (CIC Fassina) / Calze de peltre de finals del segle X - inicis del segle XI (MAC-Olèrdola) / Peveter o cremaperfums amb representació de la deessa de l'agricultura i la fecunditat, segle III aC (DO Vinífera) / Ampolla de Malvasia de Sitges, Llegat Llopis. Celler de l'Hospital. Últim terç segle XX (CIM)

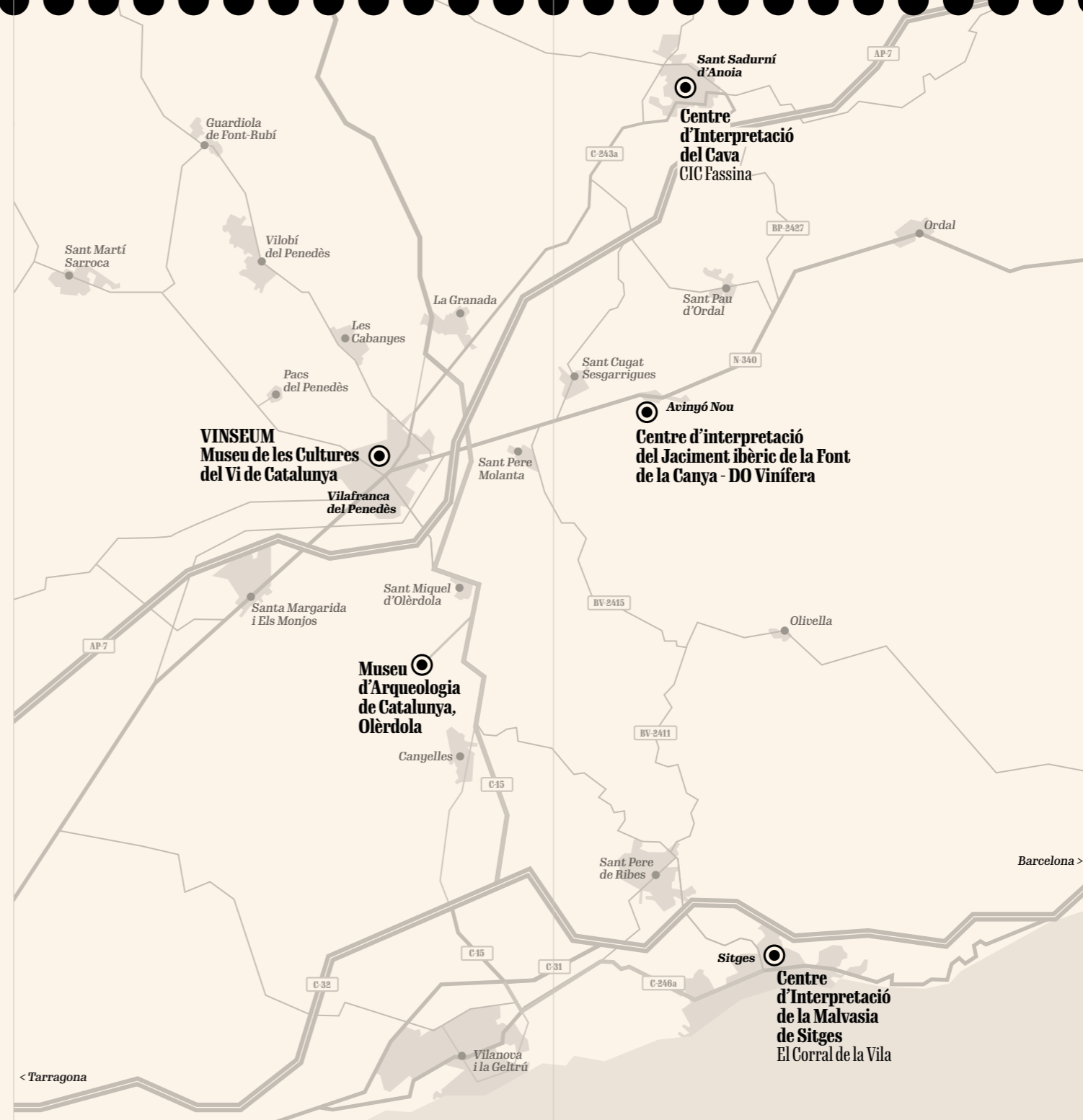
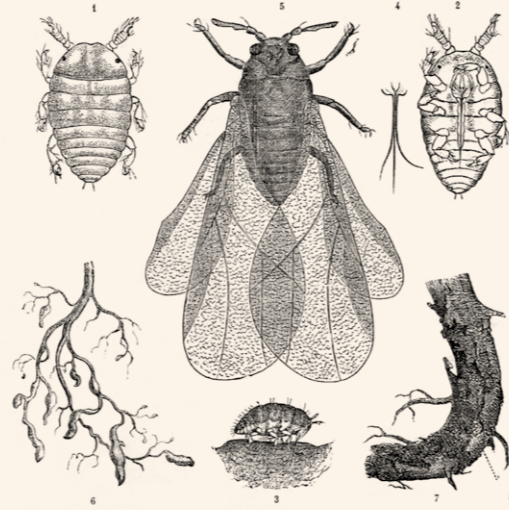

Equipaments
organitzadors



Museu de les Cultures
del Vi de Catalunya

VINSEUM



Compra la teva
entrada en aquest link!

#Viquet

OLÈRDOLA



Olèrdola, Museu d'Arqueologia de Catalunya

Un conjunt arqueològic i parc natural habitat des de fa 4000 anys amb restes d'època prehistòrica, ibèrica, romana i medieval en un enclavament privilegiat sobre el Penedès. En tots aquests períodes la vinya i el vi han format part del seu paisatge.

ADREÇA

Castell d'Olèrdola, s/n
08734 Olèrdola

T (34) 93 890 14 20 / M (34) 675 78 29 36

HORARIS

De gener a març i d'octubre a 15 de desembre, de 10h a 17.30h. De juny a setembre, de 10h a 20h. Del 16 de desembre a febrer, de 10h a 16h. Dilluns tancat.

Es recomana fer reserva prèvia a 93 890 14 20 / 675 78 29 36, o a mac.olerdola@gencat.cat.

tw/ig - @macarqueologia
macolerdola.cat

AVINYONET DEL PENEDÈS



Centre d'Interpretació del Jaciment Ibèric de la Font de la Canya - DO Vinífera

Mostra permanent sobre la història del jaciment ibèric de la Font de la Canya i de la recerca arqueològica de la vinya i el vi. Una immersió als orígens de la viticultura al Penedès mitjançant audiovisuals, elements didàctics i interactius i les peces més importants sorgides fins al moment.

ADREÇA

Carrer Carme, 1 bis Avinyó Nou
08793 Avinyonet del Penedès

T (34) 93 897 00 00
info@turismeavinyonet.cat

HORARIS

Dissabtes i diumenges, visites a les 10h i 12h.

Es recomana fer reserva prèvia a 606 86 69 79, o a arqueovitis@gmail.com

fb - turismeavinyonet · tw/ig - @VisitaAvinyonet
turismeavinyonet.cat

VILAFRANCA DEL PENEDÈS



VINSEUM Museu de les Cultures del Vi de Catalunya

Des del palau reial vilafraquí, el museu proposa una mirada transversal del vi com a fenomen cultural. Una tradició de tres mil anys d'història i de gran impacte social que ha ajudat a forjar la identitat del nostre país.

ADREÇA

Plaça Jaume I, 1
08720 Vilafranca del Penedès

T (34) 93 890 05 82

HORARIS

Del 2 de maig al 30 de setembre, de dimarts a dissabte, de 10h a 19h i diumenges i festius, de 10h a 14h. Resta de l'any, de dimarts a dissabte, de 10h a 14h i de 16h a 19h i diumenges i festius, de 10h a 14h.

Es recomana fer reserva prèvia a 93 890 05 82, o a reserves@vinseum.cat.

fb/tw/ig - @vinseum
vinseum.cat

SANT SADURNÍ D'ANOIA



Centre d'Interpretació del Cava CIC Fassina

A La Fassina de Can Guineu, on es destil·laven aiguardents a començaments del segle XIX i que des de l'any 2010 acull l'oficina de turisme de Sant Sadurní d'Anoia i el Centre d'Interpretació del Cava, és des d'on s'introdueix el visitant a Sant Sadurní, el Penedès i a la cultura del cava.

ADREÇA

Carrer Hospital, 23
08770 Sant Sadurní d'Anoia

T (34) 93 891 31 88

HORARIS

De dimarts a divendres, de 9.15h a 14.45h i de 16h a 18.30h. Dissabtes, de 10h a 14h i de 17h a 19h. Diumenges i festius, de 10h a 14h

Es recomana fer reserva prèvia a 93 891 31 88, o a turisme@santsadurni.cat.

fb/tw - @TSantSadurni · ig - turismesantsadurni
turismesantsadurni.cat

SITGES



Centre d'Interpretació de la Malvasia de Sitges - El Corral de la Vila

Gestionat per la Fundació Hospital Sant Joan Baptista de Sitges, el CIM és una experiència única en un entorn de vinya, arquitectura i història, en ple cor urbà de Sitges. Més enllà del vi dolç, la Malvasia de Sitges es projecta com a patrimoni del territori. Responsabilitat patrimonial i impacte social són els pilars de la seva activitat.

ADREÇA

Plaça de Joan Duran i Ferret
08870 Sitges

T (34) 93 379 72 13

HORARIS

Divendres de 17h a 20h.
Dissabtes de 11h a 14.30h i de 17h a 20h.
Diumenges de 11h a 14.30h.

Per a grups tancats amb reserva, posar-se en contacte.

Es recomana fer reserva prèvia a 93 379 72 13, o a cim@malvasiadesitges.cat

fb/tw/ig - @malvasia_sitges
cellerdelhospital.cat

La durada d'aquest viquet és d'un any a partir del primer segell.

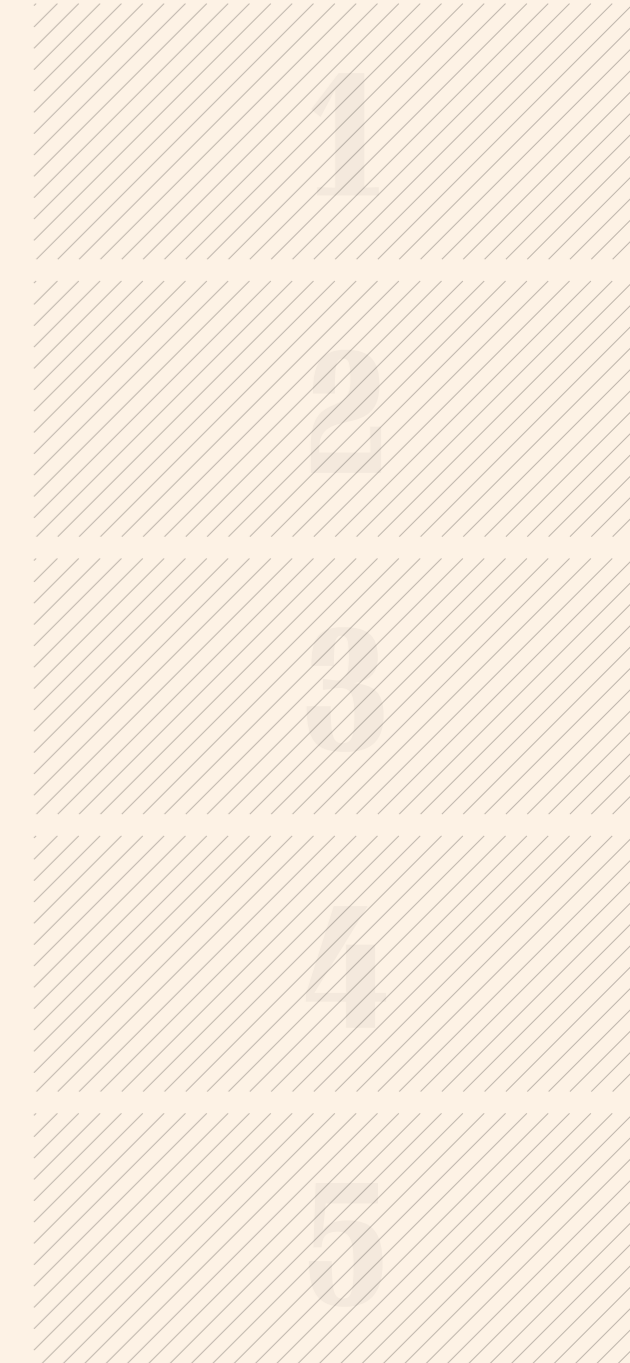

 Visita els 5 espais, segella'ls aquí i obtindràs el premi de l'oferta: una ampolla de vi/cava i entrades i descomptes a activitats programades pels espais participants.